

# HF Pesos Renta Fija

Marzo 2020

## Objetivo

Es un fondo orientado a inversores que deseen una cartera diversificada de instrumentos de renta fija nacional con el objetivo de obtener una renta real positiva frente a la inflación en el largo plazo.

## Estrategia

El Fondo invertirá en activos que ajusten por índice CER, el cual indica la variación en el índice de precios al consumidor.

## Rendimientos & Desempeño Histórico (Datos Efectivos)

Clase I	Ene	Feb	Mar	Abr	May	Jun	Jul	Ago	Sep	Oct	Nov	Dic	Acum.
2017	1.92%	1.68%	2.18%	1.54%	1.58%	1.94%	1.65%	1.31%	1.76%	2.01%	1.91%	2.86%	24.75%
2018	2.19%	1.96%	2.57%	1.12%	1.44%	1.63%	2.68%	1.55%	6.03%	5.81%	4.09%	4.29%	41.47%
2019	7.54%	3.00%	1.48%	-5.78%	0.43%	6.16%	6.30%	-43.84%	11.83%	8.32%	-0.79%	61.64%	30.93%
2020	28.69%	-2.41%	1.49%										27.46%

Clase G	Ene	Feb	Mar	Abr	May	Jun	Jul	Ago	Sep	Oct	Nov	Dic	Acum.
2017	1.85%	1.63%	2.10%	1.48%	1.50%	1.88%	1.58%	1.24%	1.69%	1.94%	1.85%	2.80%	23.79%
2018	2.11%	1.90%	2.51%	1.06%	1.37%	1.56%	2.61%	1.49%	5.96%	5.74%	4.02%	4.22%	40.38%
2019	7.46%	2.93%	1.42%	-5.85%	0.37%	6.10%	6.22%	-43.88%	11.76%	8.25%	-0.85%	61.53%	29.92%
2020	28.61%	-2.46%	1.42%										27.22%

### Clase I

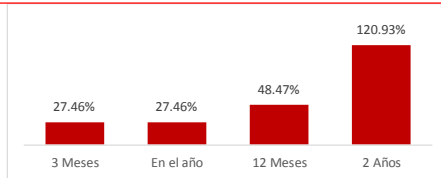

### Clase G

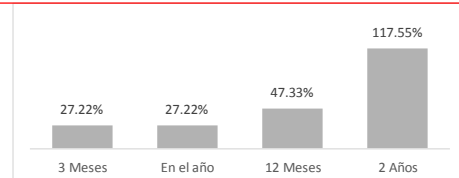

### Cartera de inversión

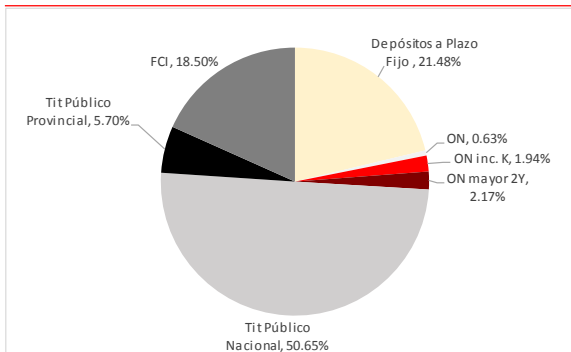

### Comparativo del Fondo vs índice de Referencia

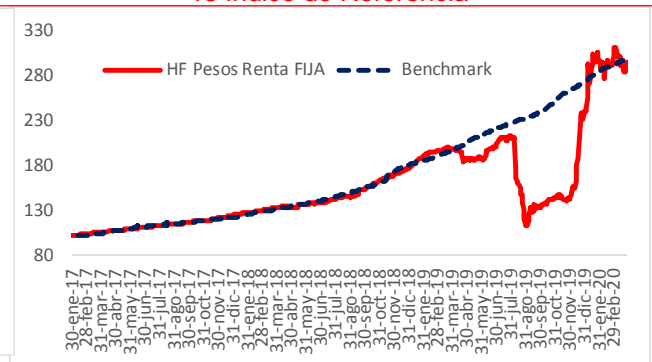

## Características del Fondo

Duración	Fecha de Lanzamiento	Patrimonio
171.55 días	17-03-2005	\$168.13 M
Tipo de Fondo   Clasificación	Disponibilidad	Indic. Referencia
Mediano Plazo   Exposición inflacionaria	48 HRS	CER
Calificación	Honorario Total Anual* (Admin y Custodia)	Bloomberg Ticker
B-bf.ar   Moody's	Clase G 2.52% Clase I 1.75%	Clase G HFPCOPL:AR Clase I HFPCOPI:AR

\* Los Honorarios son de Administración Anual e incluyen IVA y gastos de gestión. Clase I: Personas Jurídicas / Personas Físicas suscripción mayor o igual a ARS \$500.000. Clase G: Personas Físicas suscripción menor a ARS \$500.000

## Contacto

**Inversiones Connect**  
0800-999-4722  
www.assetmanagement.hsbc.com.ar

**Gonzalo Amerio**  
Tel +54 (11) 4320-2995  
Gonzalo.amerio@hsbc.com.ar

Este documento ha sido distribuido por HSBC Bank Argentina S.A. (en adelante "HSBC") para ser ofrecido sólo en jurisdicciones donde y cuando pueda ser legalmente ofrecido por HSBC. La información contenida en el mismo no está destinada para uso de personas que residan en jurisdicciones que posean restricciones para la distribución del mismo. Las personas que accedan a este material deben informarse y observar las restricciones relevantes. Las opiniones vertidas en el documento se sustentan en las condiciones actuales de mercado según la fecha mencionada en este documento y están sujetas a cambios sin que medie ninguna comunicación previa. Cualquier pronóstico proyección y/u objetivo son de carácter meramente indicativo y HSBC no se hace responsable de que no se cumplan dichos pronósticos, proyecciones y/u objetivos. Este documento contiene datos extraídos de fuentes consideradas confiables, pero la precisión y confiabilidad de tales datos no ha sido verificada previamente, no existiendo garantías y no aceptando responsabilidad en cuanto a su exactitud e integridad. Este documento no es y no debe ser considerado como una recomendación de venta o de compra o suscripción de cualquier inversión.

Este material ha sido preparado y distribuido solo con fines meramente informativos, y no es una solicitud o una oferta para comprar cualquier clase de activos o instrumentos o para participar en cualquier operatoria de compraventa o estrategia de inversión. Asimismo, el material que contiene este documento no constituye para cualquier lector de este material una recomendación o consejo de inversión para comprar o vender inversiones.

Riesgos de inversión: es importante destacar que el valor de la cuota parte puede incrementarse o disminuir afectando el capital inicial invertido. Las inversiones están sujetas a riesgos de pérdida de capital y riesgos de: mercado, tasa de interés, crédito, tipo de cambio y operacionales. Las inversiones en cuotas del fondo no constituyen depósitos en HSBC a los fines de la ley de entidades financieras ni cuentan con ninguna de las garantías que tales depósitos a la vista o a plazo puedan gozar de acuerdo con la legislación y reglamentación aplicables en materia de depósitos en entidades financieras. Asimismo, HSBC se encuentra impedido por normas del Banco Central de la República Argentina de asumir, tácita o expresamente, compromiso alguno en cuanto al mantenimiento, en cualquier momento, del valor del capital invertido, al rendimiento, al valor de rescate de las cuotas partes o al otorgamiento de liquidez a tal fin. Los desempeños por rendimientos pasados del fondo no garantizan los rendimientos futuros del mismo.

Ley 25.738 (art. 1°): HSBC – CUIT N° 33-53718600-9 -, es una sociedad anónima constituida bajo las leyes de la República Argentina. Sus operaciones son independientes de otras compañías del Grupo HSBC. Los accionistas limitan su responsabilidad al capital aportado. CUIT: 33-53718600-9 HIPÓLITO BOUCHARD 557, PISO 20° C1106ABG C.A.B.A. – Argentina".

**HSBC GLOBAL ASSET MANAGEMENT ARGENTINA S.A.** SOCIEDAD GERENTE DE FONDOS COMUNES DE INVERSIÓN - AGENTE DE ADMINISTRACIÓN DE PRODUCTOS DE INVERSIÓN COLECTIVA DE FCI N° 1, INSCRIPTO ANTE LA COMISIÓN NACIONAL DE VALORES. HIPOLITO BOUCHARD 557, 18° PISO, CIUDAD AUTONOMA DE BUENOS AIRES.

**HSBC BANK ARGENTINA S. A.** SOCIEDAD DEPOSITARIA - AGENTE DE CUSTODIA DE PRODUCTOS DE INVERSIÓN COLECTIVA FCI N° 2, INSCRIPTO ANTE LA COMISIÓN NACIONAL DE VALORES. HIPOLITO BOUCHARD 557, 20° PISO, CIUDAD AUTONOMA DE BUENOS AIRES. SOCIEDAD ANÓNIMA CONSTITUIDA BAJO LAS LEYES DE LA REPÚBLICA ARGENTINA. CUIT N° 33-53718600-9

Términos de seguridad y privacidad de la política de uso de hipervínculos © Copyright HSBC Bank Argentina S.A. 2018. Todos los derechos reservados. Esta publicación no debe ser reproducida ni transmitida por ningún medio electrónico o mecánico ni fotocopiada, sin la expresa autorización previa de HSBC.